

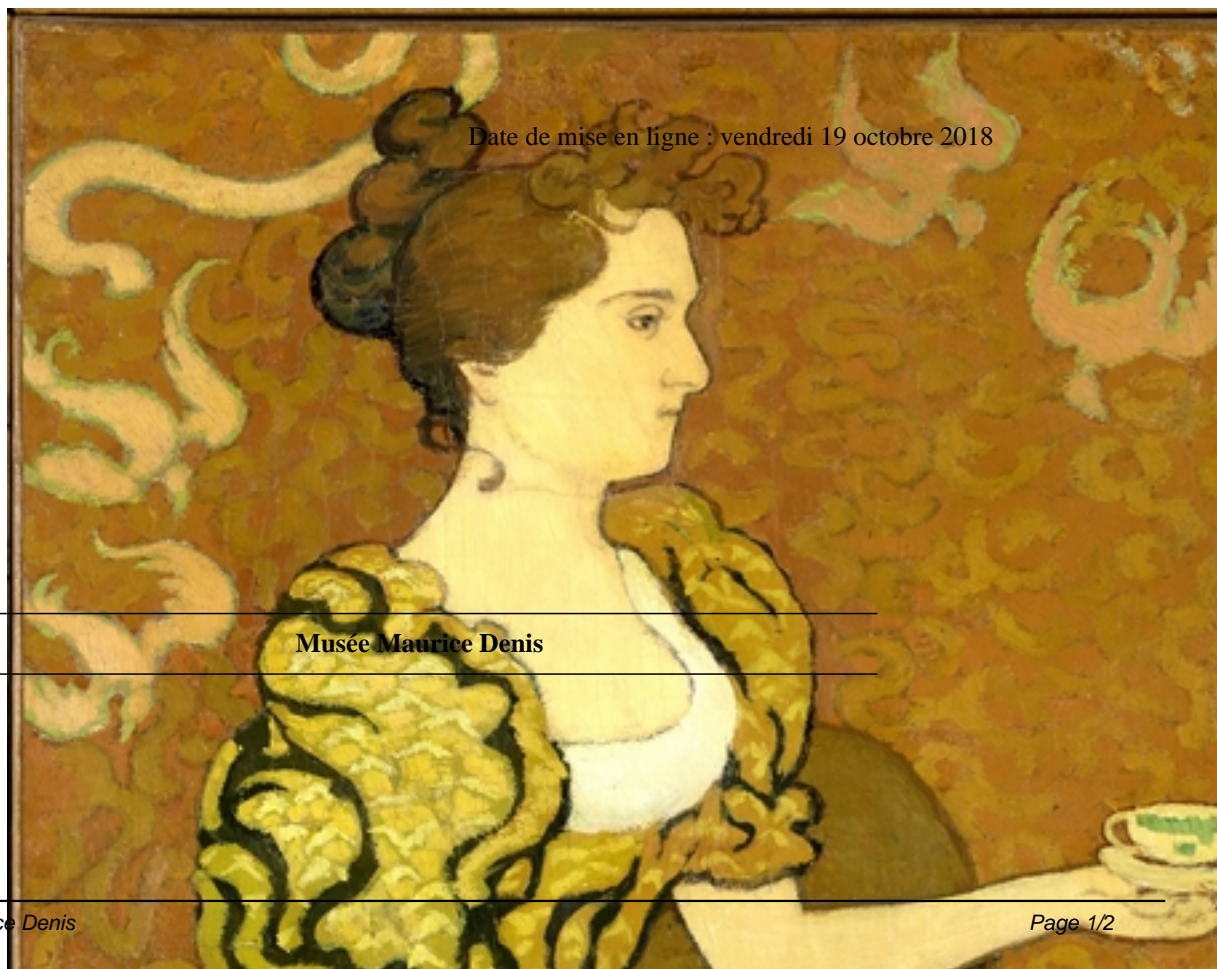

# "Portrait de Madame Ranson au chat"

- Les collections - Maurice Denis, la donation d'origine -



Date de mise en ligne : vendredi 19 octobre 2018

Musée Maurice Denis

### Maurice DENIS (1870-1943)

#### ***Portrait de Madame Ranson au chat***

Vers 1892

Huile sur toile, 89 x 45 cm

Don Dominique et Yvonne Denis

Inv. PMD 976.1.77

France Ranson accueillait régulièrement les amis peintres de son époux Paul Ranson dans son atelier parisien, boulevard du Montparnasse. Pour ce portrait de la maîtresse de maison, Maurice Denis fait de nombreux emprunts à l'art japonais : un format vertical étroit, l'absence de modelé qui laisse place à un traitement graphique de la ligne, ou encore les motifs ondoyants qui vont de la robe au papier peint et jusqu'au pelage du chat.

La « déformation subjective » permet à l'artiste d'allonger la jupe de la jeune femme et de lui faire un tout petit pied. Avec les arabesques raffinées qui parcourent la composition, ces choix suggèrent l'élégance de la silhouette et donnent à l'oeuvre un caractère très décoratif.

[< Maurice Denis, La Donation d'origine \(1976\)](#)